



**voorgevel**  
0 100 200 300 cm  
schaal: 1/50

**achtergevel**  
0 100 200 300 cm  
schaal: 1/50

- funderingsmetselwerk
- spouwmuur
- binnenmetselwerk
- vloerlaag opbouw
- gestort beton
- vloerisolatie
- muurisolatie
- RWA: regenwaterafvoer
- DWA: sanitair water
- DWA: fecaliën

- gevelmaterialen:**
1. grijs-bruine baksteen
  2. gebakken pannen, antraciet
  3. volkern donkergrijs
  4. ramen in pvc, donkergrijs
  5. dorpels in blauwe hardsteen
  6. zinken goten en regenafvoeren

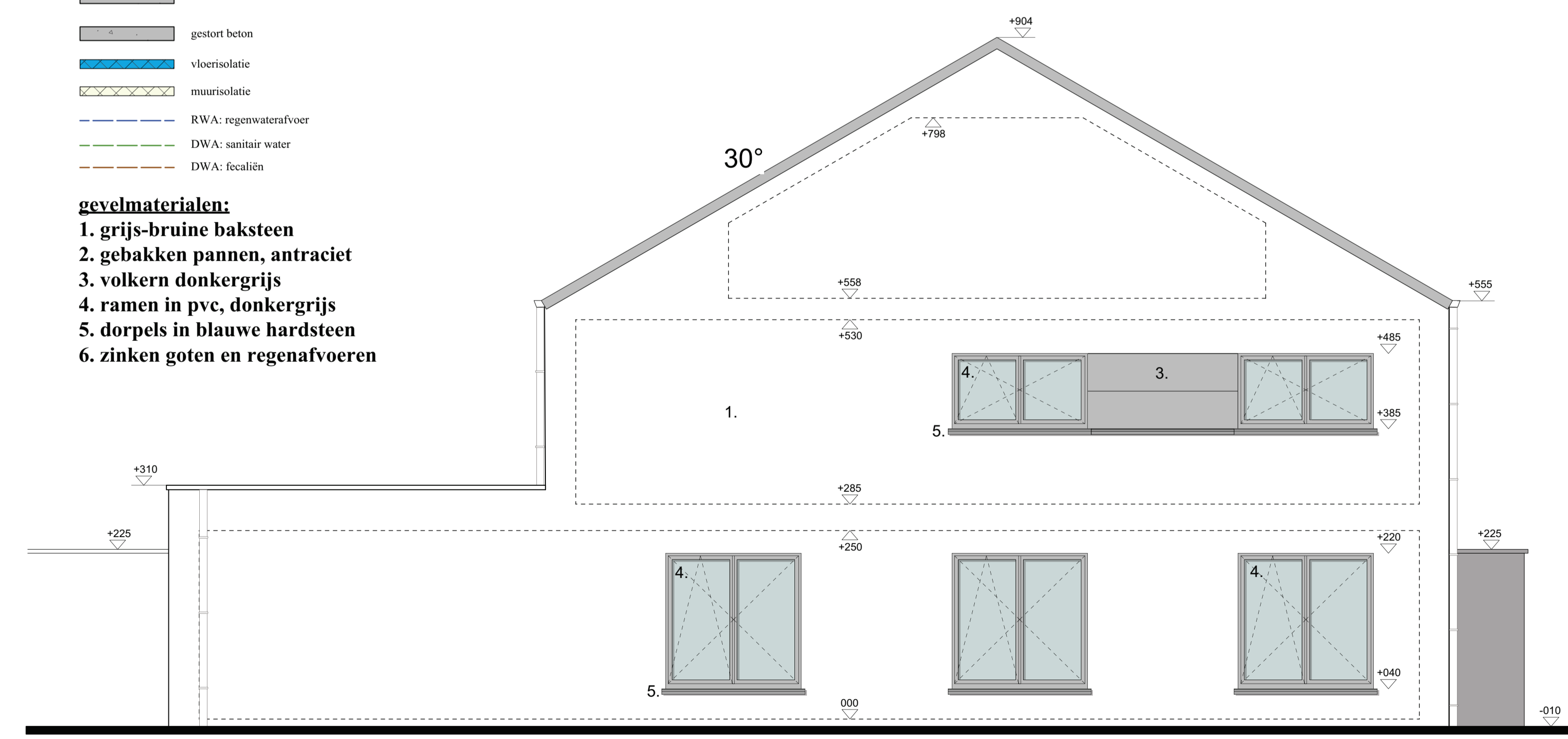

**linkerzijgevel**  
0 100 200 300 cm  
schaal: 1/50

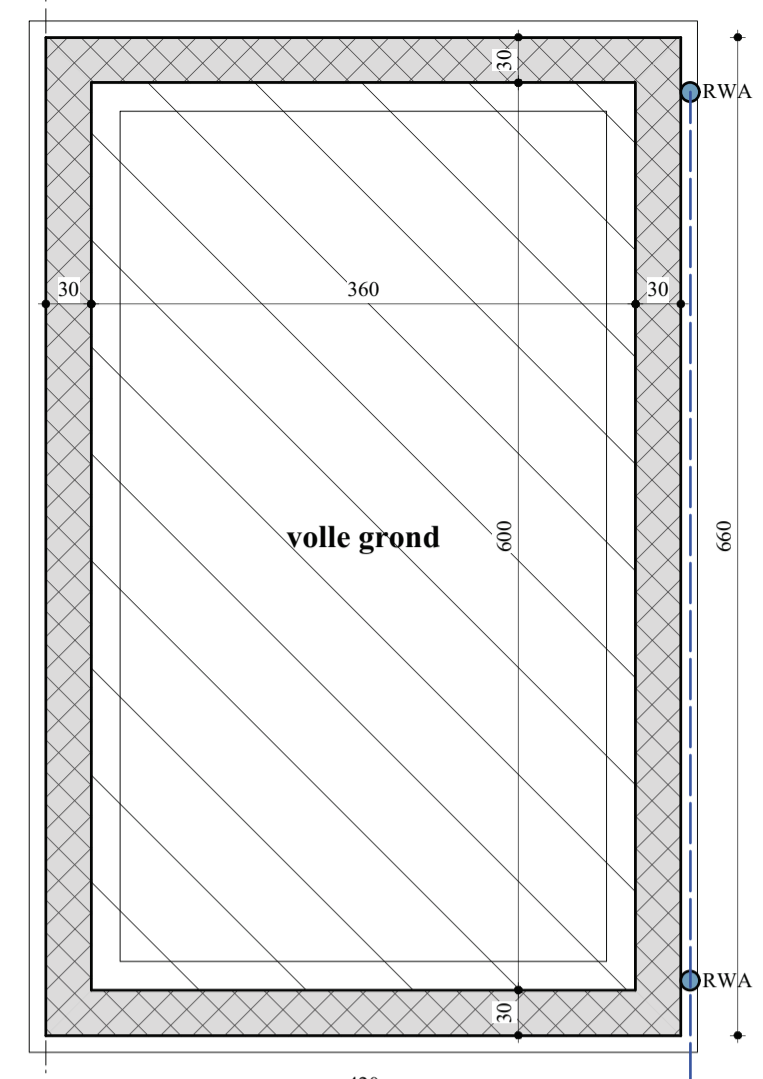

**fundering**  
0 100 200 300 cm  
schaal: 1/50

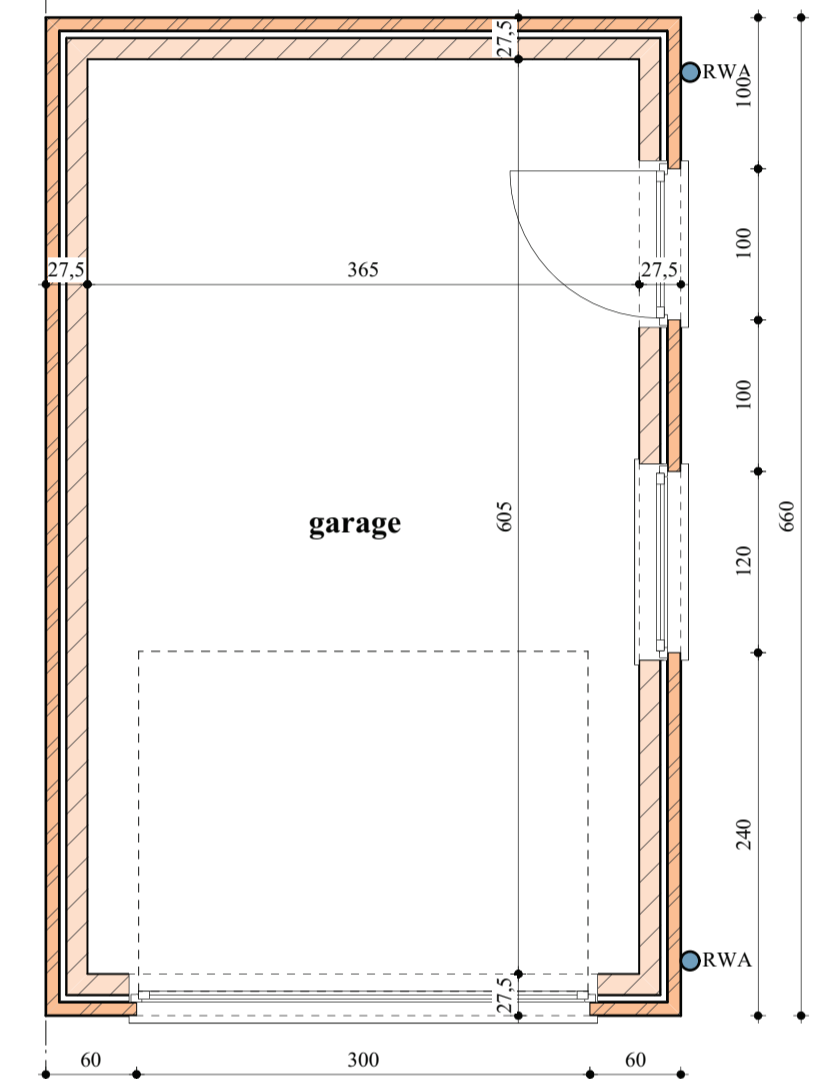

**gelijkvloers**  
0 100 200 300 cm  
schaal: 1/50

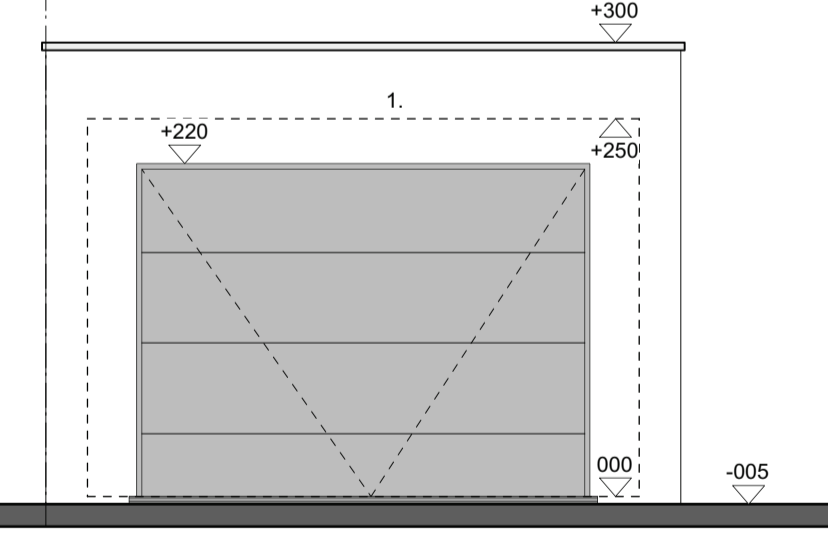

**voorgevel**  
0 100 200 300 cm  
schaal: 1/50

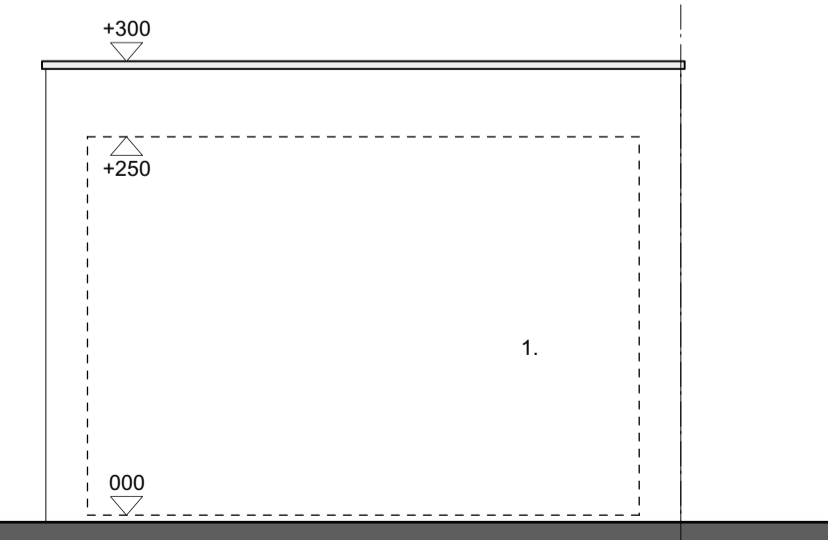

**achtergevel**  
0 100 200 300 cm  
schaal: 1/50

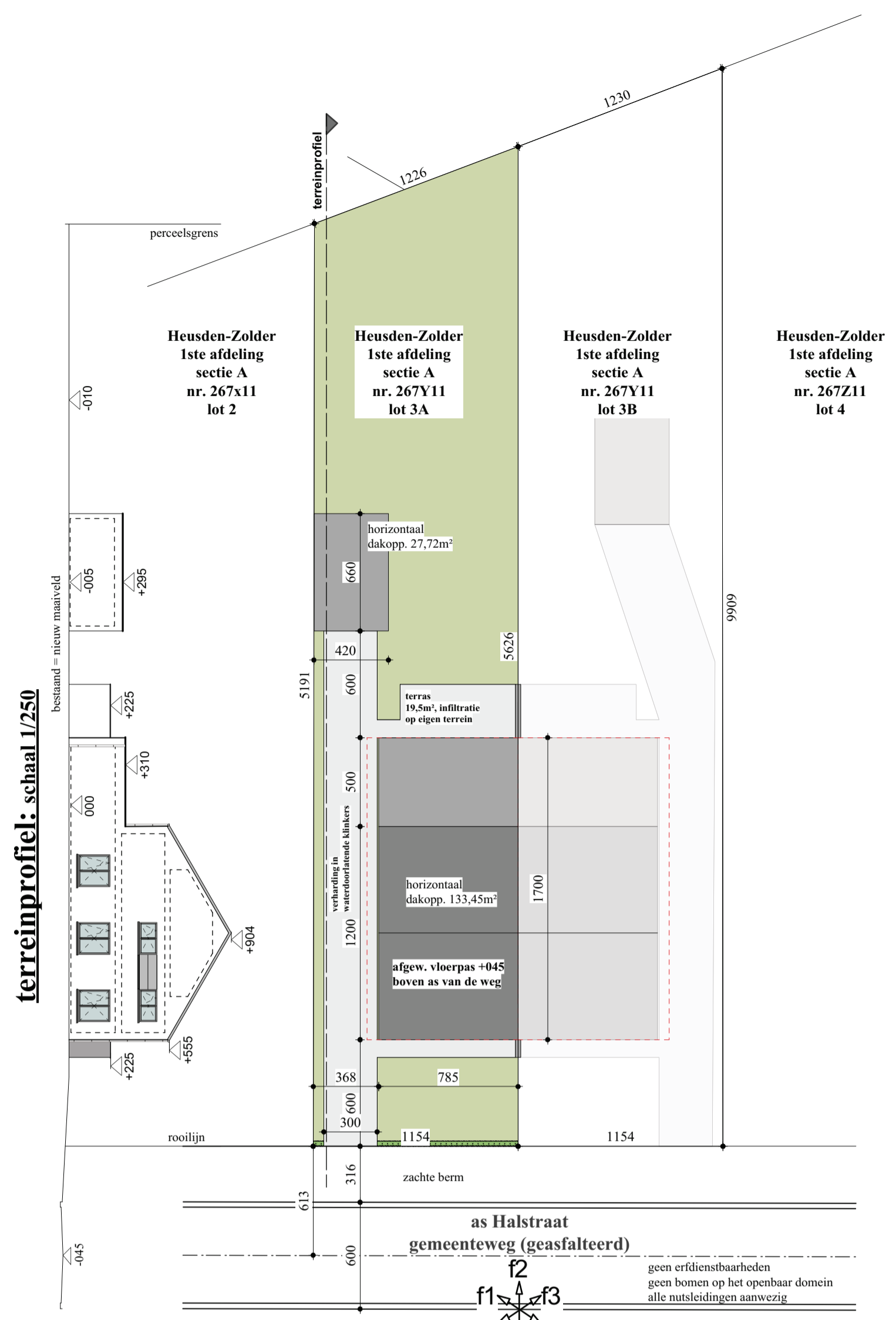

**inplantingsplan: schaal 1/250**  
0 1 2 3 4 5 6 7 8 9 10M

terreinprofiel: schaal 1/250

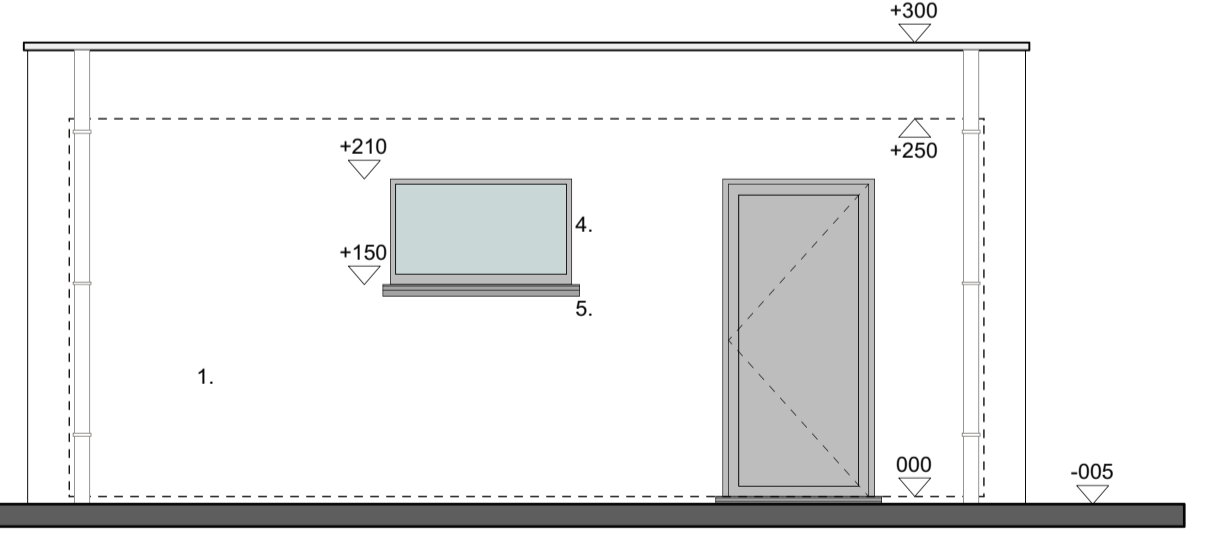

**zijgevel rechts**  
0 100 200 300 cm  
schaal: 1/50

**ontwerp van een tweewoonst**

**bouwplaats**  
halstraat lot 3A  
3550 heusden-zolder  
afd. 1, sect. A, nr. 267y11

**bouwheer**  
AKP bvba, dhr ozkan kartal  
magazijnstraat 5 bus 1  
3550 heusden-zolder  
0487/85.83.25

datum 20-05-2017  
dossierrn 1707

**JOS**  
smeets architect

lillo steenweg 2f  
3530 houhailen-helchteren  
tel. 011/57.47.97  
fax. 011/57.47.98  
gsm. 0495/50.51.01  
e smeetsjos@scarlet.be  
www.smeetsarchitecten.be

orde van architecten limburg